



GOVERNO DO ESTADO DE MATO GROSSO DO SUL
SECRETARIA DE DESENVOLVIMENTO AGRÁRIO, PRODUÇÃO, INDÚSTRIA, COMÉRCIO E TURISMO - SEPROTUR
AGÊNCIA DE DESENVOLVIMENTO AGRÁRIO E EXTENSÃO RURAL - AGRAER

ASSENTAMENTOS DO ESTADO DE MATO GROSSO DO SUL

ASSENTAMENTO:	CARLOS ROBERTO SOARES DE MELLO
MUNICÍPIO:	SONORA/MS
NÚMERO FAMÍLIAS:	226 (DUZENTOS E VINTE E SEIS FAMÍLIAS)
DECRETO CRIAÇÃO:	8752, DE 05 DE FEVEREIRO DE 97. 6.253HA
ÁREA REGISTRADA:	6,104,4699 HA
ÁREA GEOREFERENCIADA:	6.104,4699 HA
MATRÍCULA ATUAL:	9.999 – CRI DE PEDRO GOMES 20/10/2011.
PROPRIETARIO:	ESTADO DE MS
CNPJ:	15.412.257/0001-28
NIRF:	3.342.815-8
CCIR;	908037008826-4
PROCESSO N°:	17/10.065/91

OBSERVAÇÃO: ÁREA ADQUIRIDA PELO ESTADO DE MATO GROSSO DO SUL POR DESAPROPRIAÇÃO AMIGÁVEL. MATRÍCULA R-12/1041, EM 23 DE JUNHO DE 1994, COM CARTÓRIO DE REGISTRO DE IMÓVEIS DA COMARCA DE PEDRO GOMES/MS.

(*) Os textos contidos nesta base de dados têm caráter meramente informativo. Somente os publicados no Diário Oficial estão aptos à produção de efeitos legais.

Preparar página para modo de Impressão
ESTADO DE MATO GROSSO DO SUL

DECRETO Nº 8752, DE 5 DE FEVEREIRO DE 1997.

Cria o Projeto de Assentamento Rural denominado Carlos Roberto Soares de Mello, no Município de Sonora, Mato Grosso do Sul,

***** ATO NORMATIVO EM CONSOLIDAÇÃO *****

O GOVERNADOR DO ESTADO DE MATO GROSSO DO SUL, no uso da atribuição que lhe confere o inciso VII, do artigo 89, da Constituição Estadual,

Considerando a necessidade de dar destinação ao imóvel denominado Carlos Roberto Soares de Mello, com a área de 6.253 ha (seis mil, duzentos e cinquenta e três hectares) e 1.888 m² (hum mil, oitocentos e oitenta e oito metros quadrados) localizados no Município de Sonora, devidamente matriculado sob o R-12/1041, em 23 de junho de 1994, com Catório de Registro de Imóveis da Comarca de Pedro Gomes-MS;

Considerando que a referida área foi adquirida pelo Estado por desapropiação amigável;

Considerando que essa área já se encontra medida, demarcada e parcelada,

D E C R E T A:

Art. 1º - Fica criado o Assentamento Carlos Roberto Soares de Mello no Município de Sonora, constituído de 6.253 ha (seis mil, duzentos e cinquenta e três hectares) e 1.888 m² (hum mil, oitocentos e oitenta e oito metros quadrados).

Art. 2º - Este Decreto entra em vigor na data de sua publicação

Art. 3º - Revogam-se as disposições em contrário.

Campo Grande, 05 de fevereiro de 1997.



DECRETO Nº 8752 DE 05 DE FEVEREIRO DE 1997.doc

PA CARLOS ROBERTO SOARES DE MELLO - MUNICÍPIO DE SONORA
 DECRETO DE CRIAÇÃO: 8.752 DE 05 DE FEVEREIRO DE 1997
 MATRÍCULA: 9.999 - CRI DE PEDRO GOMES NÚMERO DE FAMÍLIAS: 221

Nº DE ORDEM	BENEFICIÁRIO	CPF	CONJUGE	CPF	LOTE	Nº. PROCESSO	SITUAÇÃO
1	JOSÉ CARLOS PEDRO	079.***.***-**	MARILENE VIEIRA DE SOUZA PEDRO	447.***.***-**	1	06/020122/98	Regular
2	ANTONIO FERREIRA DE SOUZA	156.***.***-**	MARIA LENIR SOUZA	338.***.***-**	2 3	06/201214/94	Regular
3	EBERSON ZARANTONELLO	858.***.***-**	SONIA CRISTINA A. ZARANTONELLO	019.***.***-**	4	71/600296/18	Regular
4	BENO CARLOS HECK	954.***.***-**	MARIA JOSÉ HECK	.***.***-**	5	06/201183/94	Regular
5	ALCEDINO BATISTA DOS SANTOS FILHO	203.***.***-**	NERCI ANTONIA DA SILVA SANTOS	010.***.***-**	6	37/004028/05	Regular
6	*****	.***.***-**		.***.***-**	7	*****	Em Regularização
7	ELPIDIO DE SOUZA PIRES	161.***.***-**	TEREZA GOMES DA SILVA	292.***.***-**	08 09	06/200996/94	Regular
8	LUCIANA DE SOUZA REGINALDO DE ARAÚJO MELLO (FALECIDO)	008.***.***-**		.***.***-**	10	21/010052/01	Regular
9	GILSON DA SILVA OLIVEIRA	012.***.***-**		.***.***-**	11	71/600452/18	Regular
10	ÉDER FERREIRA DE SOUZA	979.***.***-**	REGINA REIS DOS SANTOS	032.***.***-**	12	21/010133/02	Regular
11	ANTONIO DIOCLÉCIO DE FREITAS	163.***.***-**	SEBASTIANA GOLIANO DE FREITAS	022.***.***-**	13	06/200263/99	Regular
12	ALINE DA SILVA OLIVEIRA	052.***.***-**		.***.***-**	14	71/600595/19	Regular
13	Mirian Eloir da Silva Santos	404.***.***-**		.***.***-**	15	71/601128/19	Regular
14	ALEX BARBOSA DOMINGOS	694.***.***-**		.***.***-**	16	71/600368/18	Regular
15	LAURENTINO LUIS LOURENÇO	273.***.***-**	TEREZA MARQUES LOURENÇO	030.***.***-**	17	06/201110/94	Regular
16	JOÃO MARCOS BONANI RIBEIRO	42.***.***-**		.***.***-**	18	71/600628/19	Regular
17	ANTONIO CANDIDO DOS REIS	404.***.***-**	ELIERGE CASAL BATISTA DOS REIS	883.***.***-**	19	71/600309/18	Regular
18	MARIA PAULA BARBOSA DOMINGOS	475.***.***-**	VALDEIR ALVEZ DOMINGOS	190.***.***-**	20	37/002167/04	Regular
19	JOZINO OLIVEIRA CONCEIÇÃO JR.	030.***.***-**		.***.***-**	21	06/020080/98	Regular
20	GISLAINE DA SILVA OLIVEIRA	004.***.***-**		.***.***-**	22	71/600446/18	Regular
21	DURVAL DA CUNHA SILVA	064.***.***-**	LUZIA LIMA DA SILVA	445.***.***-**	24	71/600327/18	Regular
22	APARECIDA FELIZARDA DE CAMARGO DO VALE	907.***.***-**	AFONSO PEREIRA DO VALE	257.***.***-**	25	06/020075/98	Regular
23	SEDE (AGRAER)	03.***.***-**		.***.***-**	26		Regular
24	EVANGELISTA JESUS DE FARIAS	309.***.***-**	SONIA ILDA DE OLIVEIRA FARIAS	.***.***-**	27	06/201158/94	Regular
25	LAUDIR ABREU DA ROSA	143.***.***-**	ROSANA DOS SANTIS GUIMARAES	973.***.***-**	28	06/020044/98	Regular
26	CARLOS CARDOSO SALES	608.***.***-**		.***.***-**	29	71/601184/19	Regular
27	FILADELFO GOMES DA SILVA	256.***.***-**	MATILDE RODRIGUES GOMES	004.***.***-**	30	21/010053/01	Regular
28	LINO SIQUEIRA DE OLIVEIRA	445.***.***-**	ABADIA FERREIRA CHAGAS	481.***.***-**	31	21/010054/01	Regular

29	BRUNO HENRIQUE GOMES DA SILVA	047.***.***_**		.***.***_**	32	71/600633/18	Regular
30	GILMAR MARCOLINO	541.***.***_**	ORCILEI OLIVEIRA DOS SANTOS MARCOLINO	021.***.***_**	33	06/201095/94	Regular
31	IDA CONTE DOS SANTOS	029.***.***_**	DIVORCIADA	.***.***_**	34	71/600860/19	Regular
32	AFONSO PEREIRA DO VALE	257.***.***_**	APARECIDA FELIZARDA DE CAMARGO	907.***.***_**	35	06/200119/97	Regular
33	CECÍLIA PINTO DE MATOS	237.***.***_**	VIUVA	.***.***_**	36	37/002163/04	Regular
34	JOSÉ WILSON LUCAS DA SILVA	447.***.***_**	NOELI BUENO DOS SANTOS	700.***.***_**	37	37/004043/04	Regular
35	JOÃO APARECIDO DOS SANTOS	543.***.***_**	ZELIA RODRIGUES DOS SANTOS	017.***.***_**	38	06/201097/94	Regular
36	ERALDO GONÇALVES PREZA	007.***.***_**	CELINA ROSALIA LOPES PREZA	107.***.***_**	39	71/600659/18	Regular
37	ALESSANDRO RODRIGO DE LIMA	326.***.***_**	DANIELA MENDONÇA LOPES	330.***.***_**	40	71/600379/18	Regular
38	JOSÉ MARIO DA SILVA	031.***.***_**	DIVORCIADO	.***.***_**	41	71/600378/18	Regular
39	SEVERINO ANTERO DA SILVA	156.***.***_**	CECILIA MARIA DA CONCEIÇÃO	638.***.***_**	42	06/020059/98	Regular
40	DORALICE SATTO LIMA	581.***.***_**	VIUVA	.***.***_**	43	21/010129/02	Regular
41	MILTON ROSA DE ARAUJO	439.***.***_**	VIÚVO	.***.***_**	44	71/600573/18	Regular
42	EDENILDO ANTERO DA SILVA	203.***.***_**	DIVORCIADO	.***.***_**	45	71/601010/2019	Regular
43	ANTONIO PEREIRA NETO	176.***.***_**		.***.***_**	46	06/201145/94	Regular
44	MARILENE FELIZARDA DE CAMARGO DA SILVA	907.***.***_**	MARCONIO DO VALE DA SILVA	490.***.***_**	47	06/201052/94	Regular
45	MARCONIO DO VALE DA SILVA	490.***.***_**	MARILENE FELIZARDA DE CAMARGO DA SILVA	907.***.***_**	48	06/200661/95	Regular
46	ADILSON ALVES DOS SANTOS	706.***.***_**		.***.***_**	49	06/201078/94	Regular
47	MARILENE FELIZARDA DE CAMARGO DA SILVA	907.***.***_**	MARCONIO DO VALE DA SILVA	490.***.***_**	50	06/020070/98	Regular
48	TEREZA APARECIDA BATISTON	003.***.***_**		.***.***_**	51	71/600596/19	Regular
49	MOACIR JOSE GONÇALVES	501.***.***_**	EDINA DO AMARAL GONÇALVES	501.***.***_**	52	06/200114/97	Regular
50	JOSÉ CARLOS OLIVEIRA	844.***.***_**	EDENILCE BRANDÃO LOPES	018.***.***_**	53	71/600558/18	Regular
51	JORGE LOPES BRANDÃO PRIMO	048.***.***_**		.***.***_**	54	71/600591/18	Regular
52	GLORIA PEREIRA DUARTE DA SILVA	003.***.***_**	NIVANDO PEREIRA DA SILVA	368.***.***_**	55	71/600708/18	Regular
53	JIVALDO NUNES PERES	010.***.***_**	TATIANE PEREIRA DA SILVA	031.***.***_**	56	71/600630/2018	Regular
54	NIVALDO PEREIRA DA SILVA	511.***.***_**	DIVORCIADO	.***.***_**	57	06/020055/98	Regular
55	PREFEITURA MUNICIPAL DE SONORA(LATICÍNIO)	CNP.***.***_**		.***.***_**	57-A	21/011148/01	Regular
56	BELONI BORBA FONTANA	289.***.***_**		.***.***_**	58	63/200721/15	Regular
57	ADAUTO JOSÉ DE OLIVEIRA	111.***.***_**	ELENICE ALVES DE OLIVEIRA	321.***.***_**	59	06/201117/94	Regular
58	DORACI CANDIDO DOS REIS	582.***.***_**	PAULA APARECIDA WISENFAD DOS REIS	833.***.***_**	60	71/600285/18	Regular
59	ANTONIO LUCAS DA SILVA BENICIO	060.***.***_**		.***.***_**	61	71/600302/18	Regular
60	ANDRELINA MAFALDA DE PAULA	855.***.***_**	WALDEMIR MOREIRA CUNHA	002.***.***_**	62	21/010070/01	Regular

61	MARIA FURTADO DA SILVA	639.*** ***_**	DIVORCIADA	.*** ***_**	63	71/600415/18	Regular
62	VANDERLEIA FERREIRA DA SILVA	007.*** ***_**	ELIAS ALVES DE AZEVEDO	460.*** ***_**	64	37/002159/04	Regular
63	NEDINO JOSÉ ARAUJO	228.*** ***_**		.*** ***_**	65	63/201676/16	Regular
64	JOSÉ MARIA RIBEIRO	385.*** ***_**	DIVORCIADO	.*** ***_**	66	71/600304/18	Regular
65	JOSÉ EMÍDIO BATISTA NETO	699.*** ***_**		.*** ***_**	67	71/600600/19	Regular
66	ANTONIO LAURENTINO DE SOUZA	367.*** ***_**	FRANCISCA CAÇULA DO VALE SOUZA	915.*** ***_**	68	06/200663/95	Regular
67	JAMIRO LOPES PINHEIRO	109.*** ***_**	CLEUZA BISPO PINHEIRO	989.*** ***_**	69	37/005029/03	Regular
68	VALERIANO BISPO DOS SANTOS	558.*** ***_**	RAIMUNDA ROSA DOS REIS SANTOS	893.*** ***_**	70	06/201045/94	Regular
69	JURACY NEVES LOPES	141.*** ***_**	NELI LEITE LOPES	004.*** ***_**	71	06/201084/94	Regular
70	JOÃO INÁCIO	569.*** ***_**	ANTONIA JERONIMA DA SILVA	281.*** ***_**	72	06/201023/94	Regular
71	MARIA DE FÁTIMA OLIVEIRA	488.*** ***_**	MIGUEL PEREIRA DE ANDRADE FILHO	023.*** ***_**	73	71/600329/18	Regular
72	WALDEMIR GUIMARAES DIAS	200.*** ***_**	MARLENE DOS SANTOS GUIMARAES	317.*** ***_**	74	71/600450/18	Regular
73	JULIANA STUCKI ALVES	014.*** ***_**		.*** ***_**	75	71/600598/19	Regular
74	DEOMIR FRANCISCO ALVES	790.*** ***_**		.*** ***_**	76	71/600991/19	Regular
75	JOSE APARECIDO PEREIRA	257.*** ***_**	MARIA ENEDINA GONÇALVES PEREIRA	453.*** ***_**	77	06/020096/98	Regular
76	ISAUQUE VALÉRIO DA SILVA	824.*** ***_**	JOSEFA ROCHA DA SILVA SANTOS	390.*** ***_**	78	06/020052/98	Regular
77	JIRLEIDE NUNES PERES	019.*** ***_**		.*** ***_**	79	71/600380/18	Regular
78	ED MAYLON RIBEIRO	005.*** ***_**		.*** ***_**	80	71/601001/18	Regular
79	MARIA DE LURDES MARTINS	511.*** ***_**	VIUVA	.*** ***_**	81	71/600612/2019	Regular
80	CÍCERO VIEIRA DE OLIVEIRA	030.*** ***_**		.*** ***_**	82	71/600384/2018	Regular
81	ELIAS INTROVINI MILANI	591.*** ***_**	ELI GOMES MACHADO MILANI	321.*** ***_**	83	71/600305/18	Regular
82	VALDEMAR LOPES ALVES	203.*** ***_**	VIUVO	.*** ***_**	84	06/201115/94	Regular
83	MANOEL DE MATOS TOMAZ	311.*** ***_**	MARIA ROSA CERQUEIRA TOMAZ	015.*** ***_**	85	06/201074/94	Regular
84	SOLANGE BARBOSA DAMIÃO	008.*** ***_**		.*** ***_**	86	37/002141/04	Regular
85	ANTONIO SABINO DA SILVA	202.*** ***_**	LUZIA LIMA DA SILVA	608.*** ***_**	87	37/005018/03	Regular
86	GASPAR CERVIERI	529.*** ***_**		.*** ***_**	88	21/035079/07	Regular
87	WILMAR HINZE	506.*** ***_**	MARLENE FONTANA HINZE	972.*** ***_**	89	06/201058/94	Regular
88	ANTONIO NUNES DE PAULA	465.*** ***_**	MARIA DE LOURDES DE PAULA	465.*** ***_**	90	37/005028/03	Regular
89	AMARO SATIRO DA SILVA	725.*** ***_**	MARILU DA SILVA	002.*** ***_**	91	71/600333/18	Regular
90	JOSE PEREIRA DA SILVA	104.*** ***_**	VIUVO	.*** ***_**	92	06/201165/94	Regular
91	JOÃO BATISTA RIBOLIS	141.*** ***_**	MARIA MARIANA MARTINS RIBOLIN	391.*** ***_**	93	21/011020/01	Regular
92	HÉLDER FREITAS OLIVEIRA	704.*** ***_**	TEREZA CRISTINA DA COSTA MARQUES	008.*** ***_**	94	71/600328/18	Regular
93	WILFRIDA DE ARRUDA	298.*** ***_**	SOLTEIRA	.*** ***_**	95	71/600045/19	Regular
94	DÉBORA SIQUEIRA MIRANDA	037.*** ***_**		.*** ***_**	96	71/600314/18	Regular
95	CARLINDO RODRIGUES DE PAIVA	202.*** ***_**	VIUVO	.*** ***_**	97	06/201012/94	Regular

96	LUIZA FERREIRA LOPES	557.***.***_**	viuva	.***.***_**	98	06/201140/94	Regular
97	ANTONIO MARCOS FERREIRA DOS SANTOS	812.***.***_**		.***.***_**	99	37/005008/03	Regular
98	LEOCLIDES BONISSONI	557.***.***_**		.***.***_**	100	06/020097/98	Regular
99	FRONTINO JORGE RIBAS	460.***.***_**		.***.***_**	101 - 110	71/600298/18	Regular
100	PEDRO RIBEIRO DE OLIVEIRA	077.***.***_**	OLORICE FERNANDES DE OLIVEIRA	638.***.***_**	111	06/201015/94	Regular
101	MANOEL VIEIRA LIMA	298.***.***_**	MARIA AUXILIADORA RIBEIRO PEDRO	595.***.***_**	112	21/010055/01	Regular
102	JOAQUIM BARBOSA DA SILVA	800.***.***_**	FRANCISCA PEREIRA PESSONHA DA SILVA	013.***.***_**	113	06/200186/97	Regular
103	MARIA DIVINA LOPES GONÇALVES	078.***.***_**	VIUVA	.***.***_**	114/ 115	71/600634/2018	Regular
104	MANOEL MESSIAS GARCIA	447.***.***_**		.***.***_**	116	71/600383/18	Regular
105	SIMIONA ORTEGA	368.***.***_**		.***.***_**	117	71/601106/19	Regular
106	JOÃO PEREIRA DA SILVA	267.***.***_**	MARIA DE LOURDES FEITOZA DA SILVA	637.***.***_**	118	06/201112/94	Regular
107	ELIAS ALVES DE AZEVEDO	460.***.***_**		.***.***_**	119	71/600335/18	Regular
108	JUAREZ FERREIRA COSTA	406.***.***_**	CLEMENCIA TEIXEIRA DOS SANTOS	309.***.***_**	120	71/600337/18	Regular
109	NILMA RIBEIRO DE OLIVEIRA	357.***.***_**	VIUVA	.***.***_**	121	21/010012/02	Regular
110	ZAIR SIMÕES BENINI	121.***.***_**		.***.***_**	122	71/601415/19	Regular
111	OLIVETE NUNES DE OLIVEIRA	563.***.***_**		.***.***_**	123	06/020073/98	Regular
112	ADEMIR LOURENÇO DA MATA	663.***.***_**	IVANILDA RODRIGUES DO NASCIMENTO	837.***.***_**	124	06/020094/98	Regular
113	ADEMAR MARQUES CAMPOS	141.***.***_**	MARIA MADALENA MAMORE DE CAMPOS	792.***.***_**	125	37/002093/04	Regular
114	JOSÉ JOÃO PEREIRA	202.***.***_**	MARIA RODRIGUES DO NASCIMENTO PEREIRA	529.***.***_**	126	06/200027/00	Regular
115	EVERALDO ANCELMO	528.***.***_**	ANA CRISTINA DE OLIVEIRA VERA	030.***.***_**	127	71/600303/18	Regular
116	MARIA FRANCISCA DE JESUS	445.***.***_**	SEBASTIÃO GOMES DA SILVA	203.***.***_**	128	06/020065/98	Regular
117	ELIANE FERREIRA DE SOUZA SILVA	013.***.***_**	ANTONIO SANTOS CANDIDO DA SILVA	807.***.***_**	129	71/601097/19	Regular
118	ANTONIO PEDRO DA SILVA	567.***.***_**	MAGNOLIA CARNEIRO DE SANTANA	804.***.***_**	130	06/200109/97	Regular
119	*****	056.***.***_**		.***.***_**	131	****	Em Regularizaçã o
120	JOSÉ OLIVEIRA FILHO	059.***.***_**	LINDAURA VIEIRA FILHO	108.***.***_**	132	37/005037/03	Regular
121	THIAGO ELOY DE OLIVEIRA BATISTA	023.***.***_**		.***.***_**	133	71/600447/18	Regular
122	LENILTON RODRIGUES DOS SANTOS	752.***.***_**		.***.***_**	134	71/600559/18	Regular
123	VALDIR TEODORO DA SILVA	925.***.***_**		.***.***_**	135	71/600301/18	Regular
124	FÁTIMO LEMES DA SILVA	906.***.***_**	MARILEUZA PEREIRA GOMES	900.***.***_**	136	37/005009/03	Regular
125	JOSÉ DE SOUZA NETO	324.***.***_**	IOLANDA MARIA ELIAS	481.***.***_**	137	06/200124/97	Regular

126	MARIA ALDERLENE DE SOUZA CAMPOS	542.***.***_**	DIVORCIADA	.***.***_**	138/ 140/ 142	71/600360/18	Regular
127	JUDITH DA CONCEIÇÃO ROCHA	325.***.***_**	NELSON DA ROCHA	407.***.***_**	139	06/020103/98	Regular
128	RODRIGO BERTOTTI	927.***.***_**	MANUELA DA SILVA BARROSO BERTOTTI	040.***.***_**	141	71/600332/18	Regular
129	GERSON FERNANDES DA SILVA	826.***.***_**	MARIADEI VIEIRA DOS SANTOS	691.***.***_**	143	06/200696/95	Regular
130	MARIA EFIGÊNIA DA COSTA	810.***.***_**	VIUVA	.***.***_**	146	06/200134/97	Regular
131	EDIVALDO FERREIRA DA SILVA	955.***.***_**	EVA GOMES DA SILVA	015.***.***_**	147	71/600331/18	Regular
132	MANOEL DE QUEIROZ	111.***.***_**	ANISIA NONATO DE QUEIROZ	583.***.***_**	148	06/200122/97	Regular
133	TAILLA CAROLINE FERREIRA QUEIROZ	039.***.***_**		.***.***_**	149	71/600580/2020	regular
134	IACY SIQUEIRA DE OLIVEIRA	406.***.***_**	VIUVA	.***.***_**	144/ 145/ 150	37/004130/06	Regular
135	NEUZA FRANCISCA DE ARRUDA	781.***.***_**	CLARINDO RODRIGUES ELIAS	298.***.***_**	151	71/600319/18	Regular
136	SIVAL NONATO DE QUEIROZ	639.***.***_**	ELISANGELA FERREIRA BORGES	892.***.***_**	152	06/020077/98	Regular
137	BENTO DOS SANTOS CHAGAS	163.***.***_**	DIVORCIADO	.***.***_**	153	71/600449/18	Regular
138	JOSÉ PEREIRA DA SILVA	107.***.***_**	TEREZA LOPES DA SILVA	824.***.***_**	154	06/200268/99	Regular
139	JOSÉ TIAGO DAS VIRGENS	016.***.***_**	PATRICIA BISPO DOS SANTOS VIRGENS	081.***.***_**	155	71/600284/18	Regular
140	LUIZ PEREIRA DA SILVA	465.***.***_**	MARIA GONÇALVES NETO DA SILVA	963.***.***_**	156	06/020120/98	Regular
141	APARECIDO CARVALHO	345.***.***_**		.***.***_**	157	71/600387/18	Regular
142	ARACI ALVES DO VALE	160.***.***_**	DIVORCIADA	.***.***_**	158 161	71/600306/18	Regular
143	LEONARDO LAZZAROTTO SIMÕES	044.***.***_**		.***.***_**	159	71/600773/19	Regular
144	ENEDINA MOREIRA DA LUZ	594.***.***_**	SEPARADA	.***.***_**	160	71/600575/18	Regular
145	CRISTIAN DE MORAIS OLIVEIRA	056.***.***_**		.***.***_**	162	71/600418/18	Regular
146	LUIZ BELEM MONT'ALVÃO	878.***.***_**		.***.***_**	163	71/600542/19	Regular
147	JOHN KENNEDY SOARES DE MORAES	048.***.***_**		.***.***_**	164	71/600385/18	Regular
148	LUIZ MENDES BETIM	919.***.***_**	DESANIRA CASTRO GONÇALVES	506.***.***_**	165	06/200680/95	Regular
149	LUIZ ALBERTO DE SOUZA AMARO	974.***.***_**	LEANA XAVIER RAMOS	036.***.***_**	166	71/600289/18	Regular
150	ODILON GOMES MIRANDA	427.***.***_**	CELINA OLIVEIRA AZAMBUJA MIRANDA	966.***.***_**	167	21/101045/01	Regular
151	MARIA MADALENA PEREIRA	529.***.***_**	OSMAN LARA BRANDÃO	561.***.***_**	168/ 169	71/600288/18	Regular
152	JOZAFÁ GUABIRABA MOREIRA	345.***.***_**	NEIDE NUNES DA SILVA	728.***.***_**	170/ 171	71/600290/18	Regular
153	OSÉIO LOURENÇO DE OLIVEIRA	.***.***_**		.***.***_**	172	71/600420/18	Regular

154	MILTON ANTONIO BERTOTTI	*** **_**		*** **_**	173 174 175	06/020047/98	Regular
155	LUZIA PAULA REZENDE	*** **_**		*** **_**	176	71/600046/19	Regular
156	JAMILLE DE OLIVEIRA BONAPARTE	329.*** **_**		*** **_**	177	71/600220/19	Regular
157	JANUÁRIO AMARO	519.*** **_**	CATARINA RODRIGUES DE SOUZA ICASALI	009.*** **_**	178	71/600308/18	Regular
158	JOAQUIM BATISTA DE JESUS	645.*** **_**	MARIA CLEUZA DA SILVA	637.*** **_**	179	71/600361/18	Regular
159	RENALDO PEREIRA DE SOUZA	501.*** **_**	LUDEVINA MOMORIA SERROU	820.*** **_**	180	71/600312/18	Regular
160	ARINETE DANTAS DE OLIVEIRA	972.*** **_**	FRANCISCO LEANDRO DE SOUZA	877.*** **_**	181	37/002138/04	Regular
161	JOSÉ NILTON DA SILVA	639.*** **_**	SIMONE VIEIRA TENORIO DA SILVA	911.*** **_**	182	71/600448/18 06/200135/97	Regular
162	EDINALVA OLINDA DA SILVA	010.*** **_**	SOLTEIRA	010.*** **_**	183	71/600287/18	Regular
163	FRANCISCO CELESTINO DA SILVA	176.*** **_**	VIUVO	*** **_**	184	06/201130/94	Regular
164	ROSA MENDES PEREIRA	506.*** **_**	VIUVA	*** **_**	185	06/200106/97	Regular
165	JOSE MARIA DE ARAÚJO MELLO	609.*** **_**		*** **_**	186	37/005019/03	Regular
166	JOSE GUEDES SOBRINHO	390.*** **_**	ANGELA DE FATIMA NOVAK	446.*** **_**	187	06/020085/98	Regular
167	JOSÉ RENATO DE OLIVEIRA SAMPAIO	050.*** **_**		*** **_**	188	37/002210/06	Regular
168	ANTONIO CARLOS SANTOS BARROSO	281.*** **_**	MARIA MERES DA SILVA BARROSO	021.*** **_**	189	37/002007/04	Regular
169	PEDRO CANUTO DOS SANTOS	294.*** **_**		*** **_**	190	37/002006/05	Regular
170	CINDIA ARRUDA SCHWAB	029.*** **_**		*** **_**	191	71/601518/19	Regular
171	ITERNO DE PAULA	558.*** **_**	ANTONIA CONCEIÇÃO DOS SANTOS	820.*** **_**	192	06/200108/97	Regular
172	JOVELINA DOS SANTOS CHAGAS	301.*** **_**		*** **_**	193	71/601517/19	Regular
173	JONAS ALVES DA ROCHA	945.*** **_**	VIVIANE APARECIDA CRUZ DA SILVA	040.*** **_**	194	71/600315/18	Regular
174	DAVI BARBOSA NETO	082.*** **_**	APARECIDA DE FATIMA RAMOS DA CRUZ SILVA	558.*** **_**	195	06/201207/94	Regular
175	MARIA APARECIDA DOS SANTOS	572.*** **_**	DIVORCIADA	*** **_**	196	71/600680/19	Regular
176	*****	006.*** **_**		*** **_**	197	*****	Em Regularizaçã o Regular
177	SIDNEI SIQUEIRA	325.*** **_**	SANDRA REGINA DA SILVA BENEVIDES	511.*** **_**	198	71/600357/18	Regular
178	JOSE ANTONIO DE ARAÚJO	273.*** **_**	MALVINA GARCIA	365.*** **_**	199	06/201119/94	Regular
179	DIONATAM SOARES DE MORAES	036.*** **_**	FERNANDA PAIVA LOPES	049.*** **_**	200	71/600934/18	Regular
180	SEBASTIAO SIMÃO DE SOUZA	406.*** **_**	DIVORCIADO	*** **_**	201	71/600300/18	Regular
181	ANDERSON GRISON	060.*** **_**		*** **_**	202	71/600589/18	Regular
182	GETULIO CHAVES DOS SANTOS	560.*** **_**	CLEMILDE PADILHA	797.*** **_**	203	06/200687/95	Regular
183	ILDA GOMES BOBATO	938.*** **_**	CELSO BOBATO	970.*** **_**	204	37/004134/06	Regular
184	CLEONICE DA SILVA CAMPOS	513.*** **_**	EDSON APARECIDO FERNANDES DE CAMPOS	*** **_**	205	37/002001/06	Regular

185	JOÃO EVANGELISTA FERREIRA DE ARAÚJO	077.*** ***_**	JOAQUINA DELMIRA DE ARAUJO	003.*** ***_**	206	06/201174/94	Regular
186	JOSENIL ALVES DE SOUZA	303.*** ***_**	ZILDA ALVES DOS SANTOS	921.*** ***_**	207	06/200039/00	Regular
187	JUVERCINO BATISTA DE SOUZA	568.*** ***_**	ROSANGELA APARECIDA SOUZA	568.*** ***_**	208	06/201025/94	Regular
188	ABDIAS URSULINO DA SILVA (FALECIDO) EDNA MARIA DE JESUS(VIÚVA)	.*** ***_**	EDNA MARIA DE JESUS	568.*** ***_**	208-A	37/002187/06	Regular
189	RODRIGO FARINON ROSA	923.*** ***_**		.*** ***_**	209	71/600294/18	Regular
190	ALTAIR ROSA DE ARAÚJO	481.*** ***_**	PAULINA RODRIGUES CHAVES	022.*** ***_**	210	06/200688/95	Regular
191	FRANCISCA MARIA DE SANTANA SILVA	873.*** ***_**	VIUVA	.*** ***_**	211	06/201139/94	Regular
192	SEBASTIÃO PEREIRA DA SILVA	460.*** ***_**	ANTONIA GONÇALVES DE MORAIS SILVA (FALECIDA)	964.*** ***_**	212	06/020121/98	Regular
193	MARIA HLDA RAMOS	327.*** ***_**		.*** ***_**	213	71/600323/18	Regular
194	JOÃO DA SILVA LELES	469.*** ***_**	JACI LIMA DOS SANTOS LELES	938.*** ***_**	214	06/200261/99	Regular
195	ALFREDO CARDOSO DE JESUS	017.*** ***_**	ESTER ALVES DE CAMPOS	501.*** ***_**	215	06/200690/95	Regular
196	PAULO FERREIRA DA SILVA	661.*** ***_**	ELSA BEZERRA DE SOUZA	974.*** ***_**	216	06/201048/94	Regular
197	MARIA DAS DORES DA SILVA SOUSA	000.*** ***_**	EDIVALDO MANOEL DE SOUSA	496.*** ***_**	217	71/600299/18	Regular
198	JOANA ALBERTINA MAMORE	500.*** ***_**		.*** ***_**	218	71/601150/18	Regular
199	JOSÉ ALVES PEREIRA	234.*** ***_**	MARIA DE LOURDES PEREIRA DE SOUSA	053.*** ***_**	219	71/600330/18	Regular
200	DIRCE BRAMBILLA ORESTE	786.*** ***_**	VIUVA	.*** ***_**	220	71/600322/18	Regular
201	OLDE BRAGA DUARTE	506.*** ***_**	ROSA JOANA DA SILVA DUARTE	002.*** ***_**	221	06/201099/94	Regular
202	IGREJA CONGREGAÇÃO CRISTÃ NO BRASIL	CNP.*** ***_**		.*** ***_**	221-A	37/002089/04	Regular
203	MARIO DE OLIVEIRA SOUZA	777.*** ***_**	RITA RODRIGUES OLIVEIRA	004.*** ***_**	222	06/201055/94	Regular
204	SIDINEI BENTO DE SOUZA	832.*** ***_**	LUCIENE DE PAULA	038.*** ***_**	223	21/501183/12	Regular
205	ELIAS ANTONIO DE MORAES	352.*** ***_**		.*** ***_**	224 225	21/010126/02 37/004200/06	Regular
206	LEOPOLDO PAES DE LIRA	309.*** ***_**	MARIA ANDRADE DE LIRA (FALECIDA)	.*** ***_**	226	06/020101/98	Regular
207	OSVALDO ALVES	943.*** ***_**	APARECIDA JUSTINO ALVES	003.*** ***_**	227	37/004135/06	Regular
208	CARMO ANICÉZIO MAMORÉ	141.*** ***_**	DIVORCIADO	.*** ***_**	228	71/600280/18	Regular
209	VALFRIDO SANTANA DA SILVA	436.*** ***_**	MARIETA ALVES DA SILVA	000.*** ***_**	229	21/500343/08	Regular
210	RENNE BUENO NASCIMENTO(atual)	015.*** ***_**		.*** ***_**	230	71/601414/19	Regular
211	ANTONIO NICOLAU DE PAIVA	273.*** ***_**	ELIANA FRANCISCA DE OLIVEIRA	074.*** ***_**	231	71/600519/19	Regular
212	DIENIFER VIEIRA BATISTA	076.*** ***_**		.*** ***_**	232	71/601411/19	Regular
213	ANTONIA ALVES DE AZEVEDO SOUZA	794.*** ***_**		.*** ***_**	233	71/6010827/19	Regular
214	JOSÉ RANGEL BENICIO DA SILVA	035.*** ***_**		.*** ***_**	234	71/600326/18	Regular
215	IGOR ZANATTA SARAIVA	03.*** ***_**		.*** ***_**	235	71/600243/19	Regular

216	NEUZA DA SILVA TEIXEIRA	511.***.***_**		.***.***_**	236	71/601498/19	Regular
217	ANTONIO NERILSON PEREIRA VIANA	781.***.***_**	ONILIA SIQUEIRA DE ABREU MIRANDA	936.***.***_**	237	21/035076/07	Regular
218	MARIA EDNA DANTAS	304.***.***_**		.***.***_**	238	37/002004/05	Regular
219	MARIA DE LOURDES TOLDO	558.***.***_**	SAULE JOSÉ TOLDO	304.***.***_**	239	71/601077/18	Regular
220	EDIVALDO LEMES DA SILVA	164.***.***_**	LUIZA GROSSO DE OLIVEIRA SILVA	981.***.***_**	240	71/600310/18	Regular
221	JUVENAL BATISTA DE SOUZA	304.***.***_**		.***.***_**	241	71/601531/19	Regular
222	ADEMIR PEREIRA RODRIGUES	511.***.***_**	MARIA DALVA SILVA RODRIGUES	822.***.***_**	242	37/002001/05	Regular

REGULAR	218
EM REGULARIZAÇÃO	3
IRREGULAR	0
TOTAL DE LOTES	221



CADASTRO AMBIENTAL RURAL DO MATO GROSSO DO SUL
Certificado de Inscrição Número: CARMS0016702

DADOS GERAIS	
Data de Inscrição	19/04/2016
Nome do Imóvel	PROJETO DE ASSENTAMENTO CARLOS ROBERTO SOARES DE MELO(PA CARLOS
Centróide do Imóvel	-17° 56' 34,94", -54° 46' 22,32"
Município(s) do Imóvel	COXIM, SONORA
Código de Segurança	6800714700020960
ÁREAS DO IMÓVEL	
Área Total Documentada do Imóvel (ha)	18.313,4097
Área Total Calculada do Imóvel (ha)	6.104,4699
Remanescente de Vegetação Nativa (ha)	2.287,1834
Área de Preservação Permanente (ha)	160,2947
Área de Uso Restrito (ha)	78,3961
Área de Reserva Legal Exigida (ha)	1.220,8940
Área de Reserva Legal Existente (ha)	
Área Proposta para Reserva Legal (ha)	1.815,3035
Área de Reserva Legal em Condomínio (ha)	

CADASTRANTE
543.984.791-04 - ANDRÉ NOGUEIRA BORGES
PROPRIETÁRIO / POSSUIDORES
<ul style="list-style-type: none">•• 000.367.791-56 - Maria Das Dores da Silva Sousa• 003.382.281-60 - Gloria Pereira Duarte da Silva• 003.453.131-94 - TELMO LOURENÇO MARTINS DA SILVA• 004.334.881-58 - Gislaine da Silva Oliveira• 007.049.381-20 - Eraldo Gonçalves Preza• 007.354.621-60 - Vanderleia Ferreira da Silva• 008.272.111-47 - Luciana de Souza• 008.320.981-67 - Solange Barbosa Damião• 010.065.811-38 - Jivaldo Nunes Peres• 010.388.451-30 - Edinalva Olinda da Silva• 012.923.121-57 - Gilson da Silva Oliveira• 016.066.221-45 - José Tiago das Virgens• 017.771.508-17 - Alfredo Cardoso de Jesus• 019.719.151-73 - Jirlene Nunes Peres• 030.240.101-65 - Jozino Oliveira Conceição Jr.• 031.879.574-47 - José Mario da Silva• 035.935.951-50 - José Rangel Benicio da Silva• 047.217.701-03 - Bruno Henrique Gomes da Silva

PROPRIETÁRIO / POSSUIDORES

- 048.571.741-70 - Jorge Lopes Brandão Primo
- 052.512.051-39 - Aline da Silva Oliveira
- 059.103.825-00 - José Oliveira Filho
- 060.997.171-96 - Antonio Lucas da Silva Benicio
- 064.857.311-72 - Durval da Cunha Silva
- 077.822.411-20 - Pedro Ribeiro de Oliveira
- 077.826.241-34 - João Evangelista Ferreira de Araújo
- 078.780.238-75 - Maria Divina Lopes Gonçalves
- 079.009.588-27 - JOSE CARLOS PEDRO
- 082.882.401-00 - Davi Barbosa Neto
- 104.560.821-15 - José Pereira da Silva
- 107.768.935-72 - José Pereira da Silva
- 109.929.441-04 - Jamiro Lopes Pinheiro
- 111.350.421-87 - ADAUTO JOSE DE OLIVEIRA
- 111.898.271-15 - Manoel de Queiroz
- 141.285.001-00 - João Batista Ribolis
- 141.330.751-53 - Carmo Anicézio Mamoré
- 141.410.941-53 - Ademar Marques Campos
- 141.881.551-91 - JURACY NEVES LOPES
- 143.319.691-34 - LAUDIR ABREU DA ROSA
- 15.412.257/0001-28 - ESTADO DE MATO GROSSO DO SUL
- 156.505.701-59 - ANTONIO FERREIRA DE SOUZA
- 156.538.621-34 - Severino Antero da Silva
- 160.009.718-93 - Araci Alves do Vale
- 161.347.961-15 - ELPIDIO DE SOUZA PIRES
- 163.738.391-68 - Bento dos Santos Chagas
- 163.743.631-91 - Antonio Dioclécio de Freitas
- 164.101.571-34 - Edivaldo Lemes da Silva
- 176.132.051-34 - Francisco Celestino da Silva
- 176.254.241-20 - ANTONIO PEREIRA NETO
- 200.113.261-15 - Waldemir Guimaraes Dias
- 202.918.761-53 - Carlindo Rodrigues de Paiva
- 202.930.381-04 - Antonio Sabino da Silva
- 202.967.891-00 - JOSÉ JOÃO PEREIRA
- 203.085.901-04 - Alcedino Batista dos Santos Filho
- 203.567.061-68 - Valdemar Lopes Alves
- 228.515.691-04 - NEDINO JOSÉ ARAÚJO
- 230.830.771-49 - José Alves Ribeiro de Souza
- 234.120.626-34 - José Alves Pereira
- 237.405.741-00 - CECILIA PINTO DE MATOS
- 254.830.801-49 - ARAL TOLEDO TEIXEIRA
- 256.732.111-04 - FILADELFO GOMES DA SILVA
- 257.854.861-72 - Afonso Pereira do Vale
- 257.869.621-72 - José Aparecido Pereira
- 267.117.701-10 - JOÃO PEREIRA DA SILVA
- 273.173.401-97 - Laurentino Luis Lourenço

PROPRIETÁRIO / POSSUIDORES

- 273.198.221-72 - José Antônio de Araújo
- 281.135.513-87 - Antônio Carlos Santos Barroso
- 286.673.951-53 - Milton Antônio Bertotti
- 289.918.422-91 - Beloni Borba Fontana
- 294.752.951-00 - Pedro Canuto dos Santos
- 298.411.001-34 - Manoel Vieira Lima
- 303.945.701-20 - Josenil Alves de Souza
- 304.399.061-72 - Maria Edna Dantas
- 309.135.191-20 - Evangelista Jesus de Farias
- 309.137.211-15 - Leopoldo Paes de Lira
- 311.992.321-49 - MANOEL DE MATOS TOMAZ
- 324.406.779-49 - José de Souza Neto
- 325.343.101-00 - Juudith Conceição Rocha
- 325.612.610-34 - SIDNEI SIQUEIRA
- 326.241.488-33 - Alessandro Rodrigo de Lima
- 327.824.463-04 - Maria Ilda Ramos
- 329.475.939-87 - Jamille de Oliveira Bonaparte
- 345.474.441-53 - Aparecido Carvalho
- 345.616.921-34 - Josafá Guabiraba Moreira
- 357.178.151-15 - NILMA RIBEIRO DE OLIVEIRA
- 367.359.901-10 - Antônio Laurentino de Souza
- 385.253.729-00 - JOSÉ MARIA RIBEIRO
- 390.399.781-15 - José Guedes Sobrinho
- 404.107.221-20 - ANTONIO CANDIDO DOS REIS
- 406.655.001-06 - Juarez Ferreira Costa
- 406.655.851-87 - Iaci Siqueira de Oliveira
- 406.691.651-15 - Sebastiao Simão de Souza
- 427.877.007-30 - Odilon Gomes Miranda
- 436.695.818-04 - Valfrido Santana da Silva
- 445.617.681-49 - Lino Siqueira de Oliveira
- 445.631.911-91 - Maria Francisca de Jesus
- 447.018.451-91 - JOSE WILSON LUCAS DA SILVA
- 447.083.861-68 - Jose Santana de Araujo
- 460.610.701-44 - Elias Alves de Azevedo
- 460.773.329-68 - Frontino Jorge Ribas
- 460.903.121-34 - Sebastião Pereira da Silva
- 465.067.721-15 - ANTONIO NUNES DE PAULA
- 465.662.361-04 - Severino Antero da Silva Junior
- 465.897.911-04 - Luis Pereira da Silva
- 469.020.661-91 - João da Silva Leles
- 475.396.071-49 - MARIA PAULA BARBOSA DOMINGOS
- 481.180.521-68 - Altair Rosa de Araújo
- 488.651.921-00 - Maria De Fátima Oliveira
- 490.300.351-53 - Marconio do Vale da Silva
- 501.434.761-49 - Moacir José Gonçalves
- 501.583.841-72 - Renaldo Pereira de Souza

PROPRIETÁRIO / POSSUIDORES

- 506.301.801-72 - Rosa Mendes Pereira
- 506.479.701-04 - OLDE BRAGA DUARTE
- 506.484.031-49 - WILMAR HINZE
- 511.002.741-20 - Nivaldo Pereira da Silva
- 511.193.071-04 - Ademir Pereira Rodrigues
- 511.546.251-68 - Maria de Lurdes Martins
- 513.302.021-04 - CLEONICE DA SILVA CAMPOS
- 519.489.581-04 - JANUÁRIO AMARO
- 529.022.851-91 - Gaspar Cervieri
- 529.040.321-34 - Maria Madalena Pereira
- 541.924.121-87 - Gilmar Marcolino
- 542.933.161-91 - Maria Alderlene de Souza Campos
- 543.476.611-34 - JOÃO APARECIDO DOS SANTOS
- 557.318.641-87 - LEOCLIDES BONISSONI
- 557.320.891-87 - Luíza Ferreira Lopes
- 558.553.931-00 - Iterno de Paula
- 558.789.541-68 - VALERIANO BISPO DOS SANTOS
- 558.829.781-49 - Maria de Lourdes Toldo
- 560.136.711-68 - Getúlio Chaves Santos
- 563.134.201-44 - Olivete Nunes de Oliveira
- 567.963.311-68 - ANTONIO PEDRO DA SILVA
- 568.833.401-06 - JUVERCINO BATISTA DE SOUZA
- 568.834.121-15 - Edna Maria de Jesus
- 569.485.221-49 - JOÃO INÁCIO
- 581.477.561-00 - Doralice Satto Lima
- 582.631.951-87 - DORACI CÂNDIDO DOS REIS
- 591.416.979-87 - Elias Introvini Milani
- 594.953.671-15 - Enedina Moreira da Luz
- 609.106.151-87 - Jose Maria de Araújo Mello
- 639.159.361-20 - Maria Furtado da Silva
- 639.172.971-91 - Sival Nonato de Queiroz
- 639.347.014-34 - Jose Nilton da Silva
- 645.301.169-72 - Joaquim Batista de Jesus
- 661.828.329-91 - Paulo Ferreira da Silva
- 663.000.371-34 - Ademir Lourenço da Mata
- 694.235.801-06 - ALEX BARBOSA DOMINGOS
- 706.682.431-80 - Adilson Alves dos Santos
- 752.500.639-34 - Lenilton Rodrigues dos Santos
- 774.662.331-04 - Célio Marco Pereira
- 777.955.471-68 - Mário de Oliveira Souza
- 781.803.501-00 - Neusa Francisca de Arruda
- 786.681.821-53 - Dirce Brambilla Oreste
- 790.720.461-53 - Creuza Rodrigues de Santana
- 800.969.131-34 - Joaquim Barbosa da Silva
- 810.594.421-91 - Maria Efigênia da Costa
- 812.798.681-04 - ANTONIO MARCOS FERREIRA DOS SANTOS

PROPRIETÁRIO / POSSUIDORES

- 824.807.291-68 - Isaque Valério da Silva
- 826.192.129-87 - Gerson Fernandes da Silva
- 832.014.591-00 - Sidnei Bento de Souza
- 844.146.501-00 - José Carlos Oliveira
- 855.164.811-04 - Andreлина Mafalda de Paula
- 858.118.159-72 - Eberson Zarantonello
- 873.634.701-97 - Francisca Maria de Santana Silva
- 878.328.798-15 - Luiz Belem Montalvão
- 906.805.291-87 - Fátimo Lemes da Silva
- 907.662.701-06 - Aparecida Felizarda de Camargo do Vale
- 907.823.211-00 - Marilene Felizarda de Camargo da Silva
- 919.514.371-87 - Luiz Mendes Betim
- 923.572.701-44 - RODRIGO FARINON ROSA
- 925.169.631-49 - Valdir Teodoro da Silva
- 927.633.591-91 - Rodrigo Bertotti
- 938.626.011-53 - Ilda Gomes Bobato
- 943.771.111-91 - Osvaldo Alves
- 945.120.861-53 - Jonas Alves da Rocha
- 954.212.701-49 - Maria José Heck
- 955.645.514-00 - Edivaldo Ferreira da Silva
- 972.010.811-87 - Arinete Dantas de Oliveira
- 974.824.631-00 - Luiz Alberto de Souza Amaro
- 979.737.691-53 - Éder Ferreira de Souza

OBSERVAÇÕES

- Este certificado comprova apenas a inscrição do Imóvel no CAR-MS, estando a aprovação desta inscrição condicionada à análise técnica do órgão competente.
- Parágrafo 7º do Art. 5º do Decreto Estadual nº 13.977/2014: "A emissão do comprovante de inscrição no SiCAR se dará após a remessa eletrônica dos dados do CAR-MS por meio da integração de que trata o § 2º do art. 3º deste Decreto."
- Este Certificado de Inscrição não comprova a existência e/ou validade de Títulos de Cota de Reserva Ambiental Estadual(TCRAE), de Compensação por TCRAE ou de Compensação por Doação de Área Localizada em Unidades de Conservação.



ESTE IMÓVEL ADERIU AO PROGRAMA MS MAIS SUSTENTÁVEL

Certificado impresso por **USUÁRIO NÃO IDENTIFICADO** em 04/08/2020, às 07:32:39 h, com base nas informações prestadas ao IMASUL sob responsabilidade do Registrado.



6800714700020960



RECIBO DE INSCRIÇÃO DO IMÓVEL RURAL DE ASSENTAMENTOS DA REFORMA AGRÁRIA NO CAR

Registro no CAR: MS-5007935-9022.9B32.EFDB.4366.8D51.3A1B.A54C.EF97

Data de Cadastro: 19/04/2016 00:00:00

RECIBO DE INSCRIÇÃO DO IMÓVEL RURAL DE ASSENTAMENTOS DA REFORMA AGRÁRIA NO CAR

Nome do Imóvel Rural de Assentamentos da Reforma Agrária: PA CARLOS ROBERTO SOARES DE MELO		
Município: Sonora		UF: Mato Grosso do Sul
Coordenadas Geográficas do Centroide do Imóvel Rural:	Latitude: 17°56'34,94" S	Longitude: 54°46'22,32" O
Área Total (ha) do Imóvel Rural: 6.104,4699		Módulos Fiscais: 101,6100
Código do Protocolo: CARMS0016702V11		

INFORMAÇÕES GERAIS

1. Este documento garante o cumprimento do disposto nos § 2º do art. 14 e § 3º do art. 29 da Lei nº 12.651, de 2012, e se constitui em instrumento suficiente para atender ao disposto no art. 78-A da referida lei;
2. O presente documento representa a confirmação de que foi realizada a declaração do imóvel rural no Cadastro Ambiental Rural-CAR e que está sujeito à validação pelo órgão competente;
3. As informações prestadas no CAR são de caráter declaratório;
4. Os documentos, especialmente os de caráter pessoal ou dominial, são de responsabilidade do proprietário ou possuidor rural declarante, que ficarão sujeitos às penas previstas no art. 299, do Código Penal (Decreto-Lei nº 2.848, de 7 de setembro de 1940) e no art. 69-A da Lei nº 9.605, de 12 de fevereiro de 1998;
5. O demonstrativo da situação das informações declaradas no CAR, relativas às áreas de Preservação Permanente, de uso restrito e de Reserva Legal poderá ser acompanhado no sítio eletrônico www.car.gov.br;
6. Esta inscrição do Imóvel Rural de Assentamentos da Reforma Agrária no CAR poderá ser suspensa ou cancelada, a qualquer tempo, em função do não atendimento de notificações de pendência ou inconsistências detectadas pelo órgão competente nos prazos concedidos ou por motivo de irregularidades constatadas;
7. Este documento não substitui qualquer licença ou autorização ambiental para exploração florestal ou supressão de vegetação, como também não dispensa as autorizações necessárias ao exercício da atividade econômica no imóvel rural;
8. A inscrição do Imóvel Rural de Assentamentos da Reforma Agrária no CAR não será considerada título para fins de reconhecimento de direito de propriedade ou posse; e
9. O declarante assume plena responsabilidade ambiental sobre o Imóvel Rural de Assentamentos da Reforma Agrária declarado em seu nome, sem prejuízo de responsabilização por danos ambientais em área contígua, posteriormente comprovada como de sua propriedade ou posse.





RECIBO DE INSCRIÇÃO DO IMÓVEL RURAL DE ASSENTAMENTOS DA REFORMA AGRÁRIA NO CAR

Registro no CAR: MS-5007935-9022.9B32.EFDB.4366.8D51.3A1B.A54C.EF97

Data de Cadastro: 19/04/2016 00:00:00

INFORMAÇÕES ADICIONAIS

Foi detectada uma diferença entre a área do imóvel rural declarada conforme documentação comprobatória de propriedade/posse/concessão [18313.41 hectares] e a área do imóvel rural identificada em representação gráfica [6.104,4699 hectares].

REPRESENTAÇÃO GRÁFICA

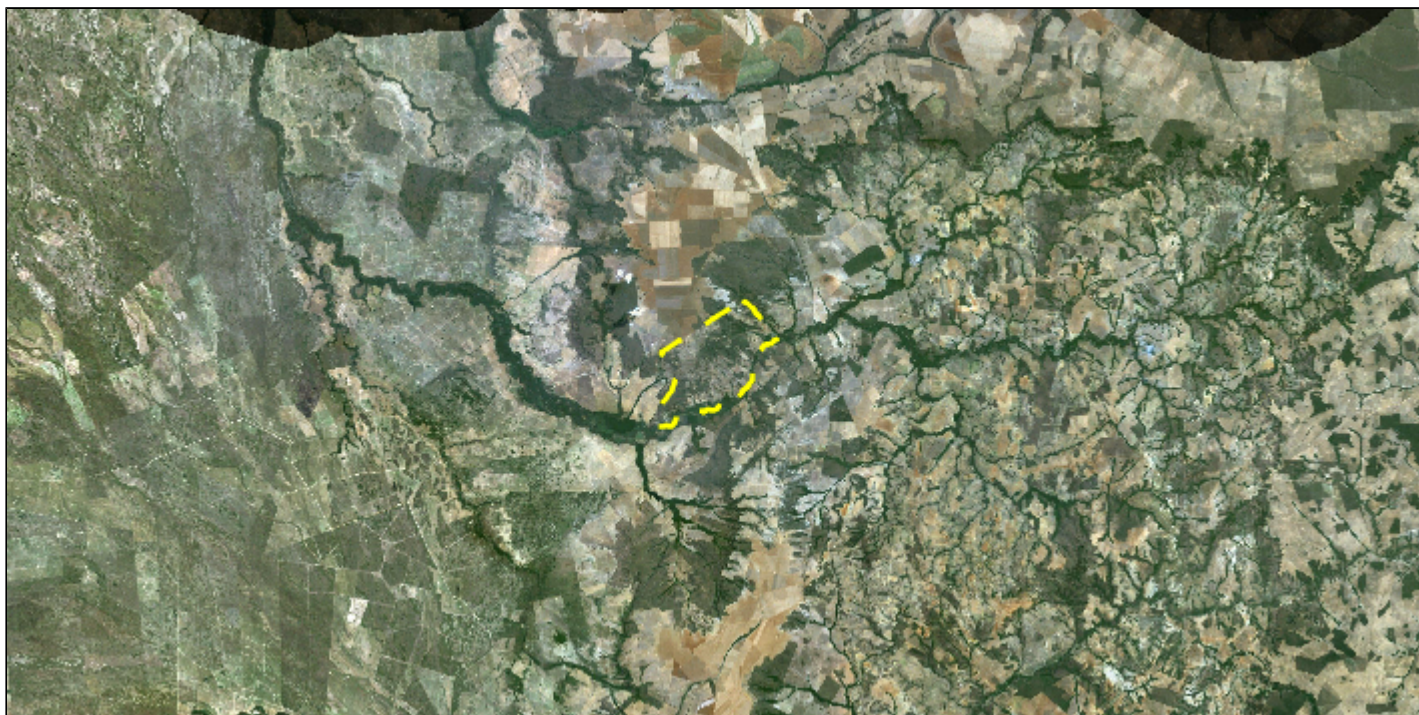

IDENTIFICAÇÃO DO PROPRIETÁRIO/POSSUIDOR

CNPJ: 15.412.257/0001-28	Nome: ESTADO DE MATO GROSSO DO SUL
CPF: 663.000.371-34	Nome: Ademir Lourenço da Mata
CPF: 203.567.061-68	Nome: Valdemar Lopes Alves
CPF: 327.824.463-04	Nome: Maria Ilda Ramos
CPF: 008.272.111-47	Nome: Luciana de Souza
CPF: 234.120.626-34	Nome: José Alves Pereira
CPF: 447.018.451-91	Nome: JOSE WILSON LUCAS DA SILVA
CPF: 501.434.761-49	Nome: Moacir José Gonçalves
CPF: 529.040.321-34	Nome: Maria Madalena Pereira





RECIBO DE INSCRIÇÃO DO IMÓVEL RURAL DE ASSENTAMENTOS DA REFORMA AGRÁRIA NO CAR

Registro no CAR: MS-5007935-9022.9B32.EFDB.4366.8D51.3A1B.A54C.EF97		Data de Cadastro: 19/04/2016 00:00:00
CPF: 228.515.691-04	Nome: NEDINO JOSÉ ARAÚJO	
CPF: 858.118.159-72	Nome: Eberson Zarantonello	
CPF: 079.009.588-27	Nome: JOSE CARLOS PEDRO	
CPF: 298.411.001-34	Nome: Manoel Vieira Lima	
CPF: 031.879.574-47	Nome: José Mario da Silva	
CPF: 563.134.201-44	Nome: Olivete Nunes de Oliveira	
CPF: 390.399.781-15	Nome: José Guedes Sobrinho	
CPF: 972.010.811-87	Nome: Arinete Dantas de Oliveira	
CPF: 541.924.121-87	Nome: Gilmar Marcolino	
CPF: 326.241.488-33	Nome: Alessandro Rodrigo de Lima	
CPF: 465.897.911-04	Nome: Luis Pereira da Silva	
CPF: 304.399.061-72	Nome: Maria Edna Dantas	
CPF: 077.826.241-34	Nome: João Evangelista Ferreira de Araújo	
CPF: 256.732.111-04	Nome: FILADELFO GOMES DA SILVA	
CPF: 281.135.513-87	Nome: Antônio Carlos Santos Barroso	
CPF: 558.553.931-00	Nome: Iterno de Paula	
CPF: 436.695.818-04	Nome: Valfrido Santana da Silva	
CPF: 160.009.718-93	Nome: Araci Alves do Vale	
CPF: 511.193.071-04	Nome: Ademir Pereira Rodrigues	
CPF: 164.101.571-34	Nome: Edivaldo Lemes da Silva	
CPF: 506.301.801-72	Nome: Rosa Mendes Pereira	
CPF: 855.164.811-04	Nome: Andrelina Mafalda de Paula	
CPF: 557.318.641-87	Nome: LEOCLIDES BONISSONI	
CPF: 385.253.729-00	Nome: JOSÉ MARIA RIBEIRO	
CPF: 203.085.901-04	Nome: Alcedino Batista dos Santos Filho	
CPF: 156.538.621-34	Nome: Severino Antero da Silva	
CPF: 078.780.238-75	Nome: Maria Divina Lopes Gonçalves	
CPF: 324.406.779-49	Nome: José de Souza Neto	
CPF: 513.302.021-04	Nome: CLEONICE DA SILVA CAMPOS	
CPF: 694.235.801-06	Nome: ALEX BARBOSA DOMINGOS	





RECIBO DE INSCRIÇÃO DO IMÓVEL RURAL DE ASSENTAMENTOS DA REFORMA AGRÁRIA NO CAR

Registro no CAR: MS-5007935-9022.9B32.EFDB.4366.8D51.3A1B.A54C.EF97		Data de Cadastro: 19/04/2016 00:00:00
CPF: 490.300.351-53	Nome: Marconio do Vale da Silva	
CPF: 694.235.801-06	Nome: ALEX BARBOSA DOMINGOS	
CPF: 858.118.159-72	Nome: Eberson Zarantonello	
CPF: 237.405.741-00	Nome: CECILIA PINTO DE MATOS	
CPF: 706.682.431-80	Nome: Adilson Alves dos Santos	
CPF: 475.396.071-49	Nome: MARIA PAULA BARBOSA DOMINGOS	
CPF: 581.477.561-00	Nome: Doralice Satto Lima	
CPF: 404.107.221-20	Nome: ANTONIO CANDIDO DOS REIS	
CPF: 156.505.701-59	Nome: ANTONIO FERREIRA DE SOUZA	
CPF: 007.049.381-20	Nome: Eraldo Gonçalves Preza	
CPF: 176.254.241-20	Nome: ANTONIO PEREIRA NETO	
CPF: 823.408.621-91	Nome: Reginaldo de Araújo Mello	
CPF: 230.830.771-49	Nome: José Alves Ribeiro de Souza	
CPF: 543.476.611-34	Nome: JOÃO APARECIDO DOS SANTOS	
CPF: 064.857.311-72	Nome: Durval da Cunha Silva	
CPF: 047.217.701-03	Nome: Bruno Henrique Gomes da Silva	
CPF: 256.732.111-04	Nome: FILADELFO GOMES DA SILVA	
CPF: 156.538.621-34	Nome: Severino Antero da Silva	
CPF: 273.173.401-97	Nome: Laurentino Luis Lourenço	
CPF: 031.879.574-47	Nome: José Mario da Silva	
CPF: 529.040.321-34	Nome: Maria Madalena Pereira	
CPF: 161.347.961-15	Nome: ELPIDIO DE SOUZA PIRES	
CPF: 907.823.211-00	Nome: Marilene Felizarda de Camargo da Silva	
CPF: 979.737.691-53	Nome: Éder Ferreira de Souza	
CPF: 326.241.488-33	Nome: Alessandro Rodrigo de Lima	
CPF: 445.617.681-49	Nome: Lino Siqueira de Oliveira	
CPF: 645.301.169-72	Nome: Joaquim Batista de Jesus	
CPF: 591.416.979-87	Nome: Elias Introvini Milani	
CPF: 003.453.131-94	Nome: TELMO LOURENÇO MARTINS DA SILVA	
CPF: 294.752.951-00	Nome: Pedro Canuto dos Santos	





RECIBO DE INSCRIÇÃO DO IMÓVEL RURAL DE ASSENTAMENTOS DA REFORMA AGRÁRIA NO CAR

Registro no CAR: MS-5007935-9022.9B32.EFDB.4366.8D51.3A1B.A54C.EF97		Data de Cadastro: 19/04/2016 00:00:00
CPF: 447.083.861-68	Nome: Jose Santana de Araujo	
CPF: 923.572.701-44	Nome: RODRIGO FARINON ROSA	
CPF: 906.805.291-87	Nome: Fátimo Lemes da Silva	
CPF: 357.178.151-15	Nome: NILMA RIBEIRO DE OLIVEIRA	
CPF: 104.560.821-15	Nome: José Pereira da Silva	
CPF: 800.969.131-34	Nome: Joaquim Barbosa da Silva	
CPF: 202.967.891-00	Nome: JOSÉ JOÃO PEREIRA	
CPF: 543.476.611-34	Nome: JOÃO APARECIDO DOS SANTOS	
CPF: 082.882.401-00	Nome: Davi Barbosa Neto	
CPF: 007.049.381-20	Nome: Eraldo Gonçalves Preza	
CPF: 567.963.311-68	Nome: ANTONIO PEDRO DA SILVA	
CPF: 488.651.921-00	Nome: Maria De Fátima Oliveira	
CPF: 790.720.461-53	Nome: Creuza Rodrigues de Santana	
CPF: 639.159.361-20	Nome: Maria Furtado da Silva	
CPF: 406.691.651-15	Nome: Sebastiao Simão de Souza	
CPF: 267.117.701-10	Nome: JOÃO PEREIRA DA SILVA	
CPF: 569.485.221-49	Nome: JOÃO INÁCIO	
CPF: 163.743.631-91	Nome: Antonio Dioclécio de Freitas	
CPF: 445.617.681-49	Nome: Lino Siqueira de Oliveira	
CPF: 257.854.861-72	Nome: Afonso Pereira do Vale	
CPF: 907.662.701-06	Nome: Aparecida Felizarda de Camargo do Vale	
CPF: 529.022.851-91	Nome: Gaspar Cervieri	
CPF: 907.662.701-06	Nome: Aparecida Felizarda de Camargo do Vale	
CPF: 257.854.861-72	Nome: Afonso Pereira do Vale	
CPF: 919.514.371-87	Nome: Luiz Mendes Betim	
CPF: 465.662.361-04	Nome: Severino Antero da Silva Junior	
CPF: 203.085.901-04	Nome: Alcedino Batista dos Santos Filho	
CPF: 012.923.121-57	Nome: Gilson da Silva Oliveira	
CPF: 541.924.121-87	Nome: Gilmar Marcolino	
CPF: 079.009.588-27	Nome: JOSE CARLOS PEDRO	





RECIBO DE INSCRIÇÃO DO IMÓVEL RURAL DE ASSENTAMENTOS DA REFORMA AGRÁRIA NO CAR

Registro no CAR: MS-5007935-9022.9B32.EFDB.4366.8D51.3A1B.A54C.EF97		Data de Cadastro: 19/04/2016 00:00:00
CPF: 004.334.881-58	Nome: Gislaine da Silva Oliveira	
CPF: 790.720.461-53	Nome: Creuza Rodrigues de Santana	
CPF: 447.018.451-91	Nome: JOSE WILSON LUCAS DA SILVA	
CPF: 511.193.071-04	Nome: Ademir Pereira Rodrigues	
CPF: 309.135.191-20	Nome: Evangelista Jesus de Farias	
CPF: 030.240.101-65	Nome: Jozino Oliveira Conceição Jr.	
CPF: 954.212.701-49	Nome: Maria José Heck	
CPF: 143.319.691-34	Nome: LAUDIR ABREU DA ROSA	
CPF: 156.505.701-59	Nome: ANTONIO FERREIRA DE SOUZA	
CPF: 907.823.211-00	Nome: Marilene Felizarda de Camargo da Silva	
CPF: 774.662.331-04	Nome: Célio Marco Pereira	
CPF: 810.594.421-91	Nome: Maria Efigênia da Costa	
CPF: 141.881.551-91	Nome: JURACY NEVES LOPES	
CPF: 943.771.111-91	Nome: Osvaldo Alves	
CPF: 309.135.191-20	Nome: Evangelista Jesus de Farias	
CPF: 511.002.741-20	Nome: Nivaldo Pereira da Silva	
CPF: 052.512.051-39	Nome: Aline da Silva Oliveira	
CPF: 325.612.610-34	Nome: SIDNEI SIQUEIRA	
CPF: 010.065.811-38	Nome: Jivaldo Nunes Peres	
CPF: 445.631.911-91	Nome: Maria Francisca de Jesus	
CPF: 035.935.951-50	Nome: José Rangel Benicio da Silva	
CPF: 639.172.971-91	Nome: Sival Nonato de Queiroz	
CPF: 777.955.471-68	Nome: Mário de Oliveira Souza	
CPF: 465.662.361-04	Nome: Severino Antero da Silva Junior	
CPF: 289.918.422-91	Nome: Beloni Borba Fontana	
CPF: 060.997.171-96	Nome: Antonio Lucas da Silva Benicio	
CPF: 706.682.431-80	Nome: Adilson Alves dos Santos	
CPF: 000.367.791-56	Nome: Maria Das Dores da Silva Sousa	
CPF: 303.945.701-20	Nome: Josenil Alves de Souza	
CPF: 938.626.011-53	Nome: Ilda Gomes Bobato	





RECIBO DE INSCRIÇÃO DO IMÓVEL RURAL DE ASSENTAMENTOS DA REFORMA AGRÁRIA NO CAR

Registro no CAR: MS-5007935-9022.9B32.EFDB.4366.8D51.3A1B.A54C.EF97		Data de Cadastro: 19/04/2016 00:00:00
CPF: 329.475.939-87	Nome: Jamille de Oliveira Bonaparte	
CPF: 844.146.501-00	Nome: José Carlos Oliveira	
CPF: 202.918.761-53	Nome: Carlindo Rodrigues de Paiva	
CPF: 004.334.881-58	Nome: Gislaine da Silva Oliveira	
CPF: 230.830.771-49	Nome: José Alves Ribeiro de Souza	
CPF: 325.343.101-00	Nome: Juudith Conceição Rocha	
CPF: 927.633.591-91	Nome: Rodrigo Bertotti	
CPF: 163.738.391-68	Nome: Bento dos Santos Chagas	
CPF: 017.771.508-17	Nome: Alfredo Cardoso de Jesus	
CPF: 639.347.014-34	Nome: Jose Nilton da Silva	
CPF: 752.500.639-34	Nome: Lenilton Rodrigues dos Santos	
CPF: 200.113.261-15	Nome: Waldemir Guimaraes Dias	
CPF: 955.645.514-00	Nome: Edivaldo Ferreira da Silva	
CPF: 519.489.581-04	Nome: JANUÁRIO AMARO	
CPF: 111.350.421-87	Nome: ADAUTO JOSE DE OLIVEIRA	
CPF: 786.681.821-53	Nome: Dirce Brambilla Oreste	
CPF: 558.829.781-49	Nome: Maria de Lourdes Toldo	
CPF: 511.546.251-68	Nome: Maria de Lurdes Martins	
CPF: 273.173.401-97	Nome: Laurentino Luis Lourenço	
CPF: 111.898.271-15	Nome: Manoel de Queiroz	
CPF: 832.014.591-00	Nome: Sidnei Bento de Souza	
CPF: 273.198.221-72	Nome: José Antônio de Araújo	
CPF: 475.396.071-49	Nome: MARIA PAULA BARBOSA DOMINGOS	
CPF: 481.180.521-68	Nome: Altair Rosa de Araújo	
CPF: 007.354.621-60	Nome: Vanderleia Ferreira da Silva	
CPF: 367.359.901-10	Nome: Antônio Laurentino de Souza	
CPF: 873.634.701-97	Nome: Francisca Maria de Santana Silva	
CPF: 107.768.935-72	Nome: José Pereira da Silva	
CPF: 781.803.501-00	Nome: Neusa Francisca de Arruda	
CPF: 542.933.161-91	Nome: Maria Alderlene de Souza Campos	





RECIBO DE INSCRIÇÃO DO IMÓVEL RURAL DE ASSENTAMENTOS DA REFORMA AGRÁRIA NO CAR

Registro no CAR: MS-5007935-9022.9B32.EFDB.4366.8D51.3A1B.A54C.EF97		Data de Cadastro: 19/04/2016 00:00:00
CPF: 945.120.861-53	Nome: Jonas Alves da Rocha	
CPF: 311.992.321-49	Nome: MANOEL DE MATOS TOMAZ	
CPF: 016.066.221-45	Nome: José Tiago das Virgens	
CPF: 077.822.411-20	Nome: Pedro Ribeiro de Oliveira	
CPF: 568.834.121-15	Nome: Edna Maria de Jesus	
CPF: 609.106.151-87	Nome: Jose Maria de Araújo Mello	
CPF: 141.285.001-00	Nome: João Batista Ribolis	
CPF: 176.254.241-20	Nome: ANTONIO PEREIRA NETO	
CPF: 465.067.721-15	Nome: ANTONIO NUNES DE PAULA	
CPF: 141.330.751-53	Nome: Carmo Anicézio Mamoré	
CPF: 558.789.541-68	Nome: VALERIANO BISPO DOS SANTOS	
CPF: 406.655.851-87	Nome: Iaci Siqueira de Oliveira	
CPF: 506.484.031-49	Nome: WILMAR HINZE	
CPF: 030.240.101-65	Nome: Jozino Oliveira Conceição Jr.	
CPF: 003.382.281-60	Nome: Gloria Pereira Duarte da Silva	
CPF: 163.743.631-91	Nome: Antonio Dioclécio de Freitas	
CPF: 557.320.891-87	Nome: Luíza Ferreira Lopes	
CPF: 012.923.121-57	Nome: Gilson da Silva Oliveira	
CPF: 661.828.329-91	Nome: Paulo Ferreira da Silva	
CPF: 008.320.981-67	Nome: Solange Barbosa Damião	
CPF: 048.571.741-70	Nome: Jorge Lopes Brandão Primo	
CPF: 974.824.631-00	Nome: Luiz Alberto de Souza Amaro	
CPF: 925.169.631-49	Nome: Valdir Teodoro da Silva	
CPF: 460.773.329-68	Nome: Frontino Jorge Ribas	
CPF: 257.869.621-72	Nome: José Aparecido Pereira	
CPF: 309.137.211-15	Nome: Leopoldo Paes de Lira	
CPF: 161.347.961-15	Nome: ELPIDIO DE SOUZA PIRES	
CPF: 254.830.801-49	Nome: ARAL TOLEDO TEIXEIRA	
CPF: 469.020.661-91	Nome: João da Silva Leles	
CPF: 176.132.051-34	Nome: Francisco Celestino da Silva	





RECIBO DE INSCRIÇÃO DO IMÓVEL RURAL DE ASSENTAMENTOS DA REFORMA AGRÁRIA NO CAR

Registro no CAR: MS-5007935-9022.9B32.EFDB.4366.8D51.3A1B.A54C.EF97		Data de Cadastro: 19/04/2016 00:00:00
CPF: 460.903.121-34	Nome: Sebastião Pereira da Silva	
CPF: 560.136.711-68	Nome: Getúlio Chaves Santos	
CPF: 064.857.311-72	Nome: Durval da Cunha Silva	
CPF: 202.930.381-04	Nome: Antonio Sabino da Silva	
CPF: 237.405.741-00	Nome: CECILIA PINTO DE MATOS	
CPF: 143.319.691-34	Nome: LAUDIR ABREU DA ROSA	
CPF: 406.655.001-06	Nome: Juarez Ferreira Costa	
CPF: 460.610.701-44	Nome: Elias Alves de Azevedo	
CPF: 141.410.941-53	Nome: Ademar Marques Campos	
CPF: 824.807.291-68	Nome: Isaque Valério da Silva	
CPF: 581.477.561-00	Nome: Doralice Satto Lima	
CPF: 954.212.701-49	Nome: Maria José Heck	
CPF: 812.798.681-04	Nome: ANTONIO MARCOS FERREIRA DOS SANTOS	
CPF: 109.929.441-04	Nome: Jamiro Lopes Pinheiro	
CPF: 047.217.701-03	Nome: Bruno Henrique Gomes da Silva	
CPF: 345.474.441-53	Nome: Aparecido Carvalho	
CPF: 501.583.841-72	Nome: Renaldo Pereira de Souza	
CPF: 582.631.951-87	Nome: DORACI CÂNDIDO DOS REIS	
CPF: 594.953.671-15	Nome: Enedina Moreira da Luz	
CPF: 286.673.951-53	Nome: Milton Antônio Bertotti	
CPF: 059.103.825-00	Nome: José Oliveira Filho	
CPF: 427.877.007-30	Nome: Odilon Gomes Miranda	
CPF: 568.833.401-06	Nome: JUVERCINO BATISTA DE SOUZA	
CPF: 404.107.221-20	Nome: ANTONIO CANDIDO DOS REIS	
CPF: 826.192.129-87	Nome: Gerson Fernandes da Silva	
CPF: 506.479.701-04	Nome: OLDE BRAGA DUARTE	
CPF: 979.737.691-53	Nome: Éder Ferreira de Souza	
CPF: 878.328.798-15	Nome: Luiz Belem Montalvão	
CPF: 345.616.921-34	Nome: Josafá Guabiraba Moreira	
CPF: 019.719.151-73	Nome: Jirlene Nunes Peres	





RECIBO DE INSCRIÇÃO DO IMÓVEL RURAL DE ASSENTAMENTOS DA REFORMA AGRÁRIA NO CAR

Registro no CAR: MS-5007935-9022.9B32.EFDB.4366.8D51.3A1B.A54C.EF97	Data de Cadastro: 19/04/2016 00:00:00
CPF: 490.300.351-53	Nome: Marconio do Vale da Silva

ÁREAS DECLARADAS (em hectares)

Imóvel		Imóvel	
Área Total do Imóvel	6.104,4699	Área Consolidada	3.535,7514
Área de Servidão Administrativa	0,0000	Remanescente de Vegetação Nativa	2.287,1834
Área Líquida do Imóvel	6.104,4699	Reserva Legal	
APP / Uso Restrito		Área de Reserva Legal	1.815,3035
Área de Preservação Permanente	160,2947		
Área de Uso Restrito	0,0000		

MATRÍCULAS DAS PROPRIEDADES DO IMÓVEL

Número da Matrícula	Data do Documento	Livro	Folha	Município do Cartório
9999	10/11/2015	02	01	Pedro Gomes/MS



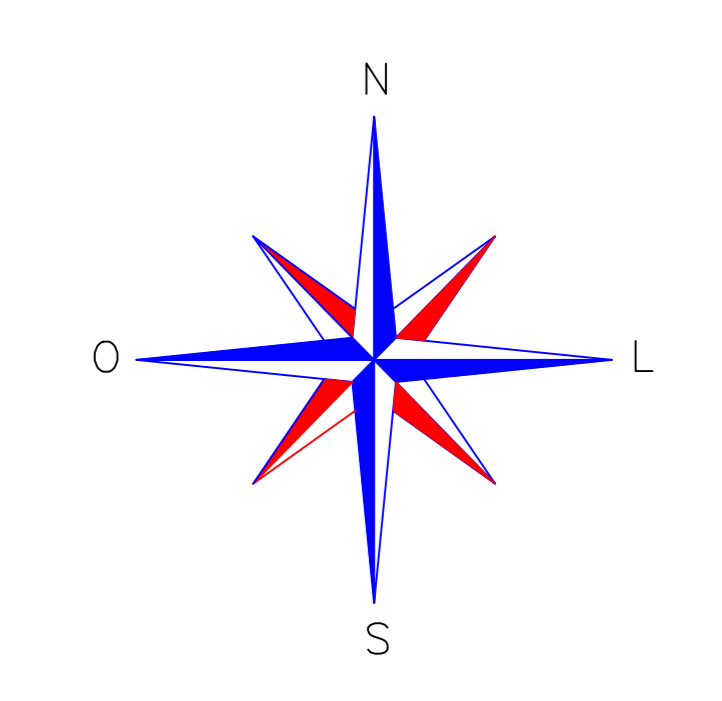
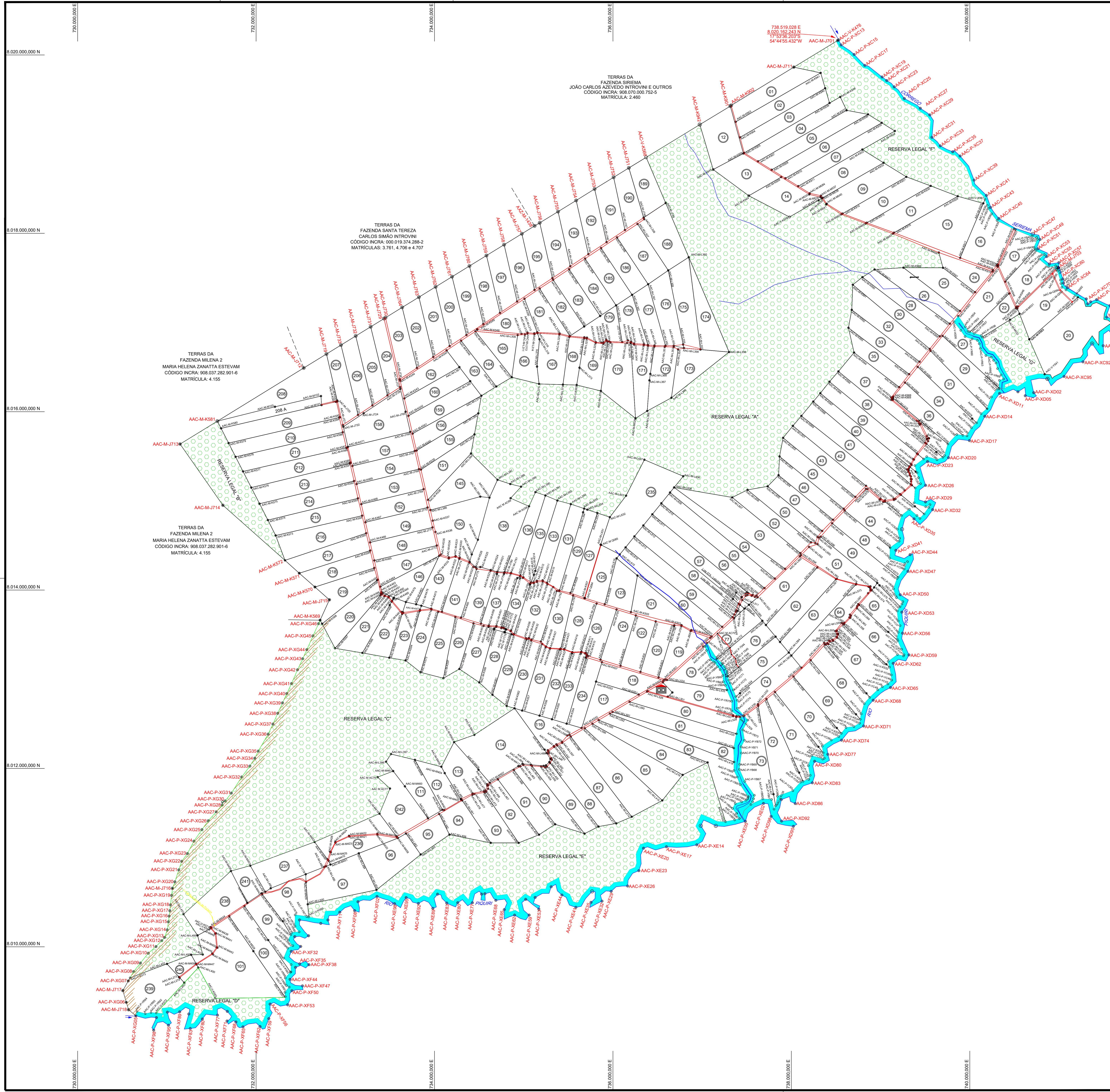

QUADRO DE ÁREA

TIPOLOGIA	ÁREA(ha)
ÁREA DOS LOTES	4.087,5886
RESERVA LEGAL	1.800,2753
PRESERVAÇÃO PERMANENTE	150,3492
ESTRADAS VICINAIS	64,0129
ÁREA DA ESCOLA	2,1819
TOTAL	1.478,2027

LEGENDA

- ESCOLA
- LOTES
- SERRA DO PANTANAL
- RESERVA LEGAL
- P PERMANENTE
- POL. PRINCIPAL
- POL. SECUNDÁRIA
- POL. AUXILIAR
- CERCA
- RIOS/CÓRREGOS
- ESTRADA VICINAIS

LEGENDA

- ESTRADA/CORREDOR
- AAC-M- MARCO
- 01 NÚMERO DO LOTE

ESTADO DE MATO GROSSO DO SUL
SECRETARIA DE ESTADO DESENVOLVIMENTO AGRÁRIO, DA PRODUÇÃO E DO TURISMO
AGÊNCIA DE DESENVOLVIMENTO AGRÁRIO E EXTENSÃO RURAL - AGRAER
GERÊNCIA DE REGULARIZAÇÃO FUNDIÁRIA E CARTOGRAFIA

ASSUNTO/IMÓVEL/MUNICÍPIO/PROPRIETÁRIO: PLANTA DE PARCELAMENTO P. A. CARLOS ROBERTO SOARES DE MELO	ÁREA: 6.104,4699 ha
DATA: ABRIL/2007	PERÍMETRO: 45.717,15 m
GERENTE DE REG.FUNDIÁRIA: HUMBERTO CESAR MOTA MACIEL ENGENHEIRO AGRÔNOMO CREA - 6323-D/MS	SETOR DE AGRIMENSURA E ASSENTAMENTOS ANDRÉ NOGUEIRA BORGES ENG. AGRÔNOMO CREA: 473170-MS
RESP.TÉCNICO: WARRIO MAURÍCIO VASQUEZ BELTRAGO ENGENHEIRO CARTÓGRAFO CREA: 1.57770 - MS	PROCESSAMENTO DIGITAL: PAULO ROBERTO S. PEREIRA TÉCNICO EM AGROPECUÁRIA CREA: 854170 - MS

ESCALA: 1 : 20.000